

MICROZONAZIONE SISMICA
Carta di microzonazione sismica

$H_{0.5-1.5 s} \ 1/2$
scala 1:5.000

Regione Emilia-Romagna
Comune di Montecchio Emilia



Regione Emilia-Romagna	Soggetto realizzatore  DIRETTORE GENERALE DIRETTORI TECNICI: Dr. Geol. Carlo Caleffi Dr. Geol. Francesco Cerutti Dr. Geol. Matteo Baisi Dr.ssa Olga Brontesi Dr. Geol. Alessandro Ferrari Dr.ssa Geol. Melinda Raimondo	Data Aprile 2025
---------------------------	---	---------------------

MS3

- Legenda
-  Confine comunale
 -  Aree oggetto di Microzonazione Sismica
 -  Zone stabili suscettibili di amplificazioni locali
 $H_{0.5-1.5 s} = 0,10 - 0,16 g$

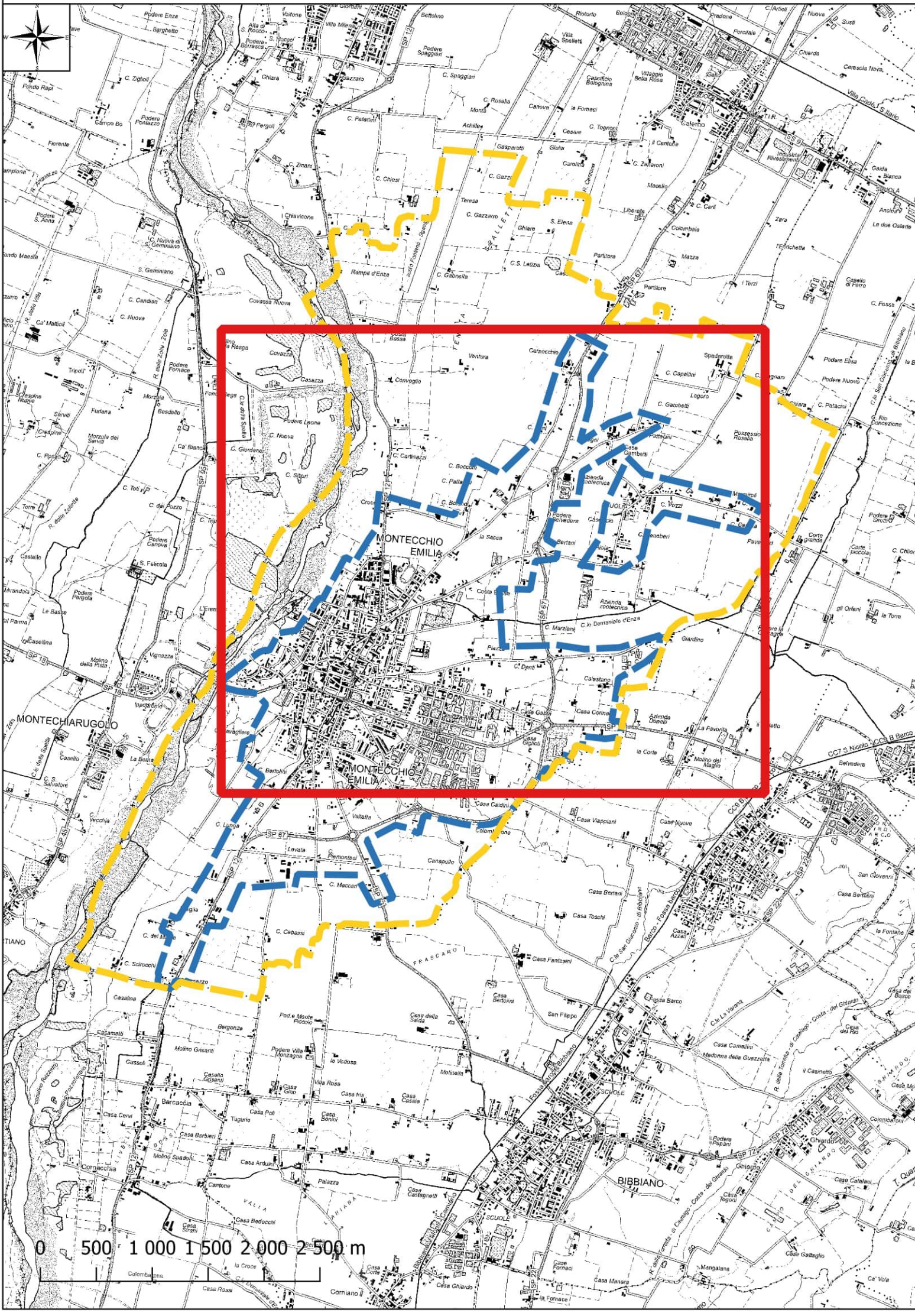
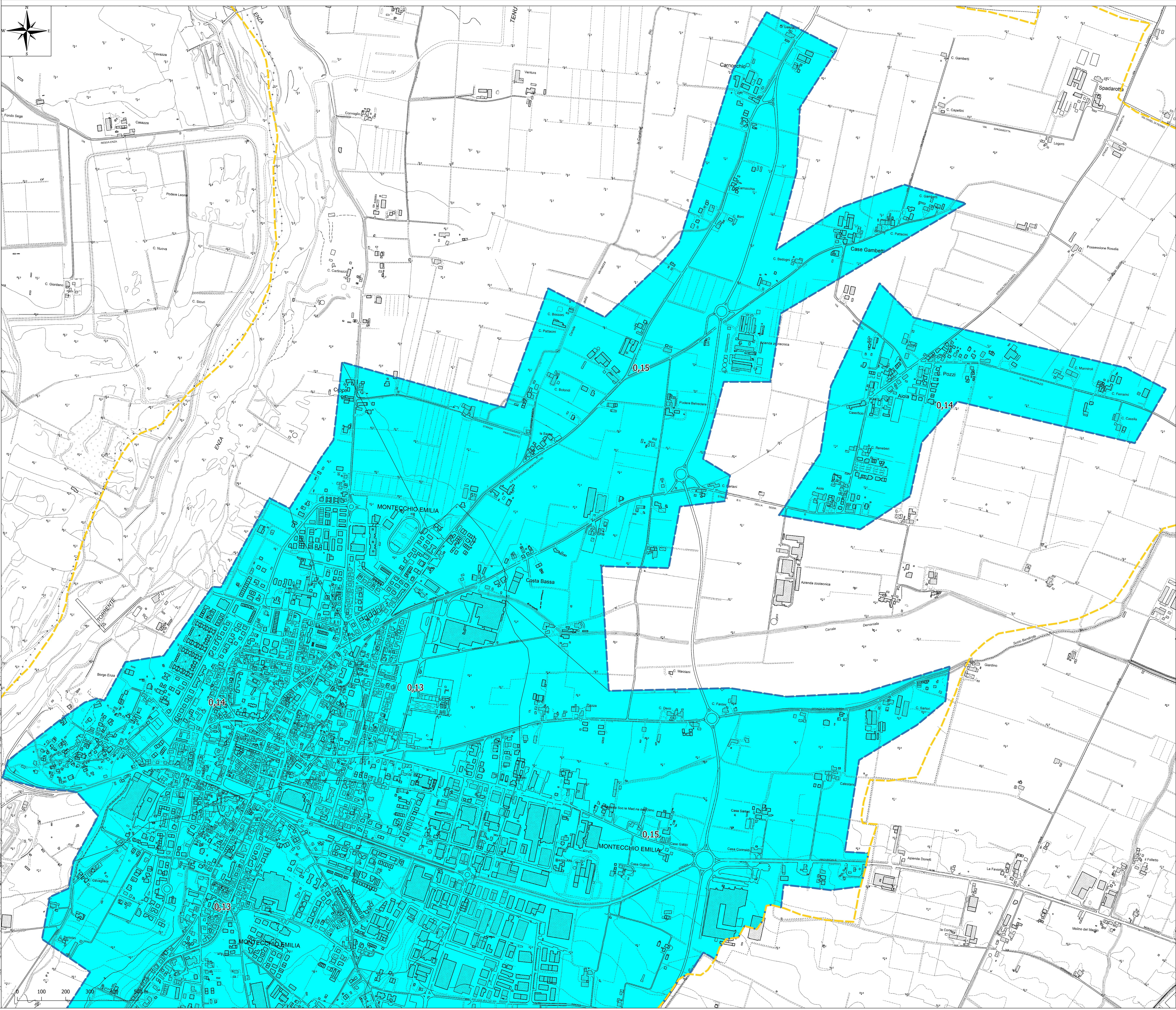

MICROZONAZIONE SISMICA

Carta di microzonazione sismica

$H_{0.5-1.5 s} \geq 2/2$
scala 1:5.000
Regione Emilia-Romagna
Comune di Montecchio Emilia



Regione
Emilia-Romagna



Soggetto realizzatore

Direttori tecnici:
Dr. Geol. Carlo Caleffi
Dr. Geol. Francesco Cerutti

Data
Aprile 2025

MS3

Dr. Geol. Matteo Baisi
Dr.ssa Olga Brontesi
Dr. Geol. Alessandro Ferrari
Dr.ssa Geol. Melinda Raimondo

- Legenda**
-  Confine comunale
 -  Aree oggetto di Microzonazione Sismica
 - Zone stabili suscettibili di amplificazioni locali**
 -  $H_{0.5-1.5 s} \geq 0.10 - 0.16 g$

